Editeur : **Inconnu**

Numéro : **Sans**

Commentaire : **Sans**

Indice de rareté : **(2)

Carte de référence

Type et datation : **CPA** - **1905**

Dos : **Blanc divisé** (avec la mention "La correspondance au recto ..." sur toute la largeur)

Ecrite : **Oui**

Timbrée : **Oui**

Oblitérée : **Oui** (26/10/**1905**)

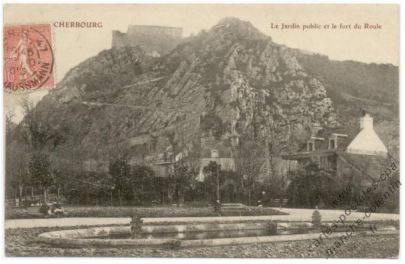

Collection LLDBM